



BOGOTÁ

SECRETARIA DE EDUCACION DISTRITAL

COLEGIO INSTITUTO TÉCNICO INDUSTRIAL PILOTO I. E. D.

84 años de "Formación Humana y Técnica Industrial Sostenible"

PLAN DE MEJORAMIENTO CIENCIAS SOCIALES TERCER PERIODO
SEDE B PRIMERO 2023



NOMBRE: _____ CURSO: _____

Estimado padre de familia y estudiante:

Para realizar este plan de mejoramiento es importante que siga las instrucciones y realice cada una de las actividades propuestas, bien sea en esta hoja, hoja anexa o el cuaderno. El éxito y sustentación de este depende de su acompañamiento para que su hijo lo realice.

1. Estos vecinos viven en un Edificio de apartamentos. Escribe que opina cada uno de vivir allí.

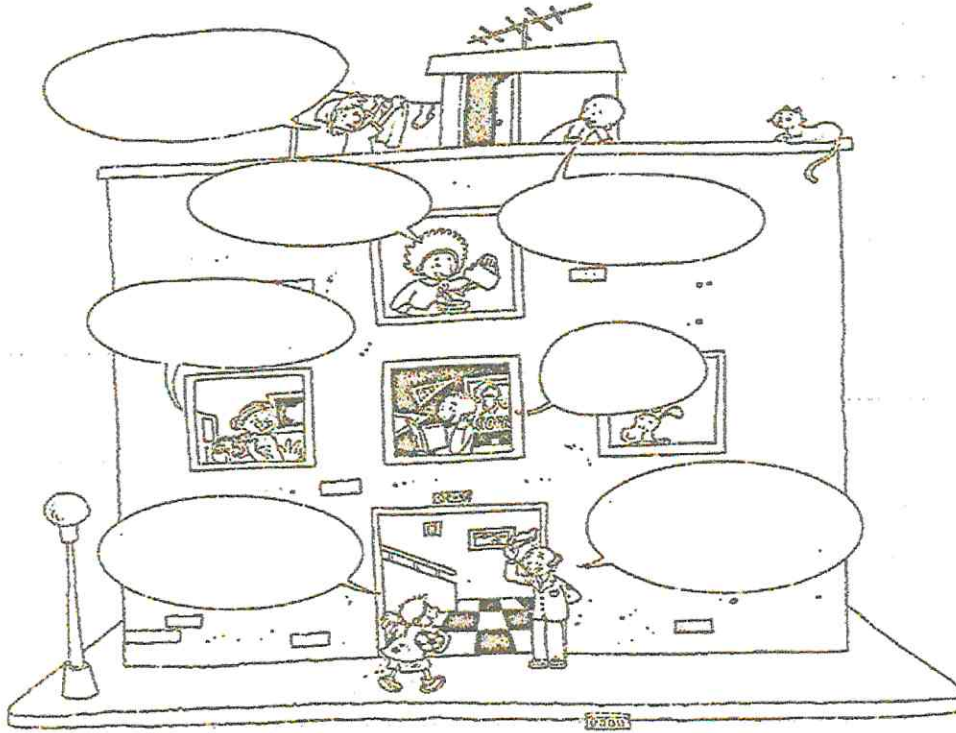

2. Dibuja y escribe algunas de las profesiones de los vecinos del edificio.

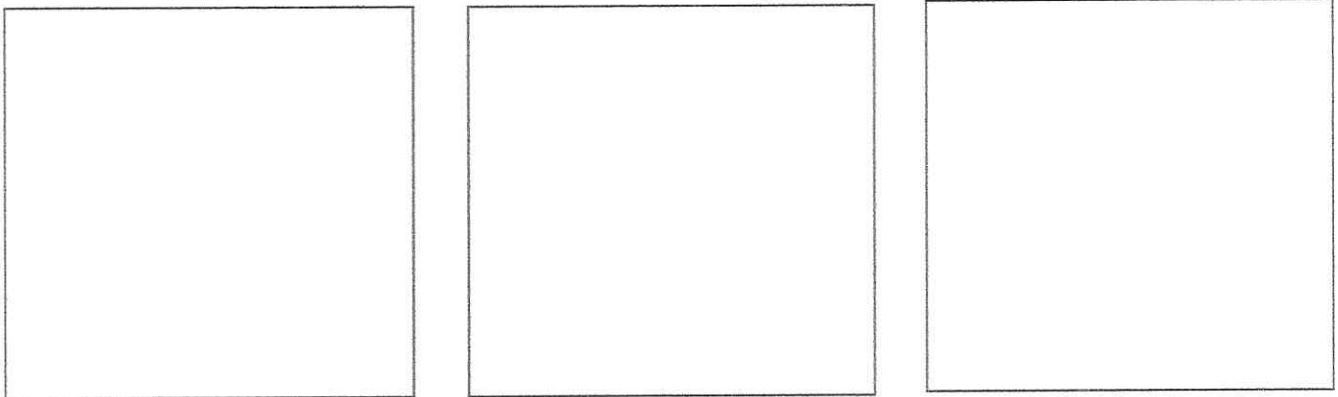

3. Escribe el nombre de cada lugar que puedes encontrar en tu barrio. colorea

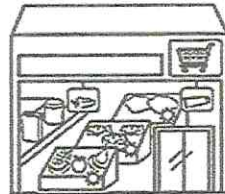
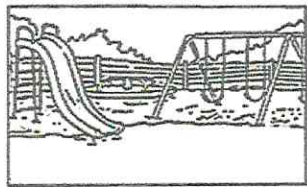

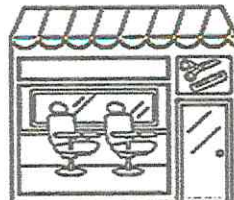
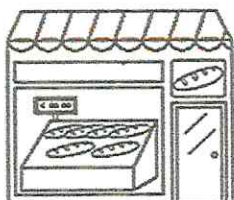

4. Pedro realizó un mandado a su mamá en el supermercado y compró varios productos. recorre el laberinto y descubre la lista de mamá.

5. De camino al super, observo muchos otros lugares. Aquí te los mostramos, relaciona el lugar con su nombre.

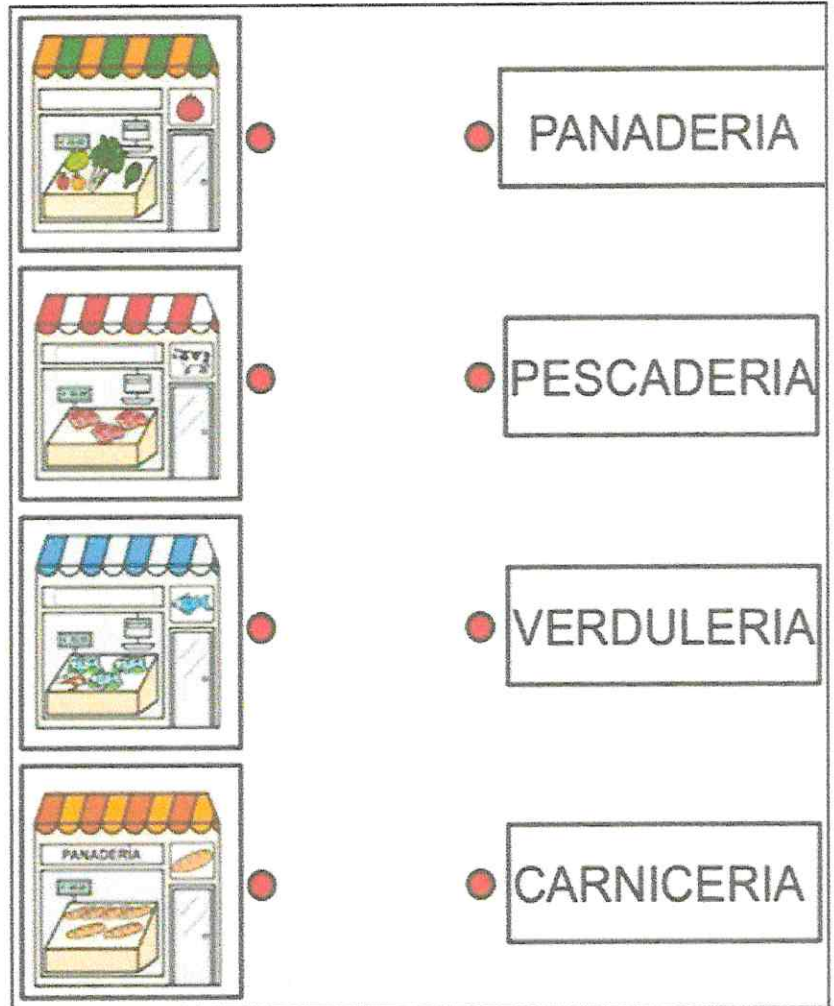
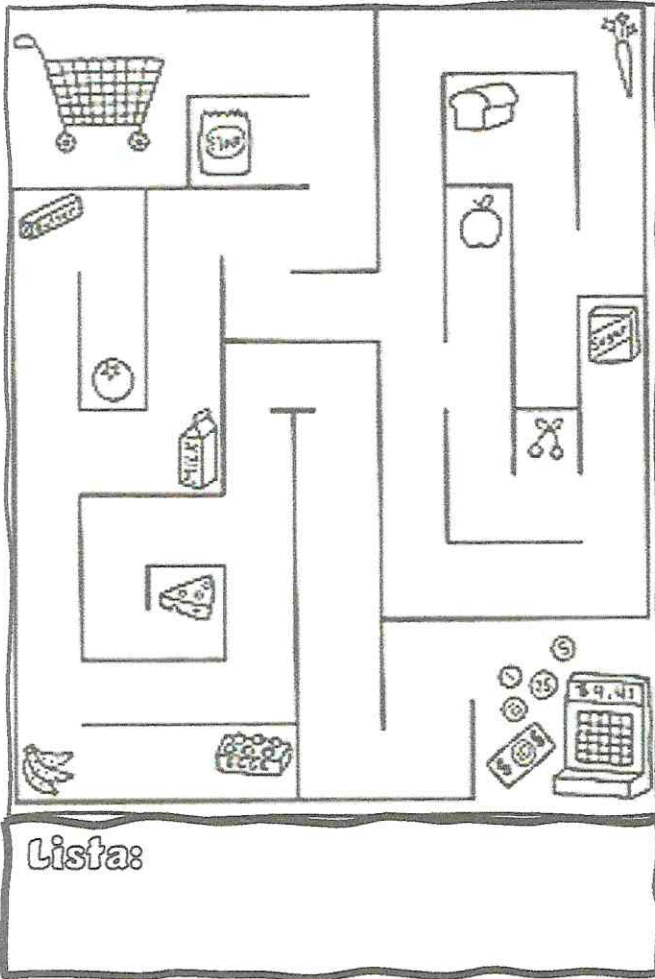

6. Juan encontró en un viejo baúl el mapa de un barrio, pero al sacarlo se desarmó, tomó su lupa ya cada pieza organizó, pero un lío peor armó. Ayúdale, armando correctamente el mapa, debes identificar cada lugar y en su nombre lo debes pegar.

Escuela	Hospital	Museo	Zoológico
Cine	Biblioteca	Parque	Centro Comercial
Banco	Supermercado	Escuela	Parque temático

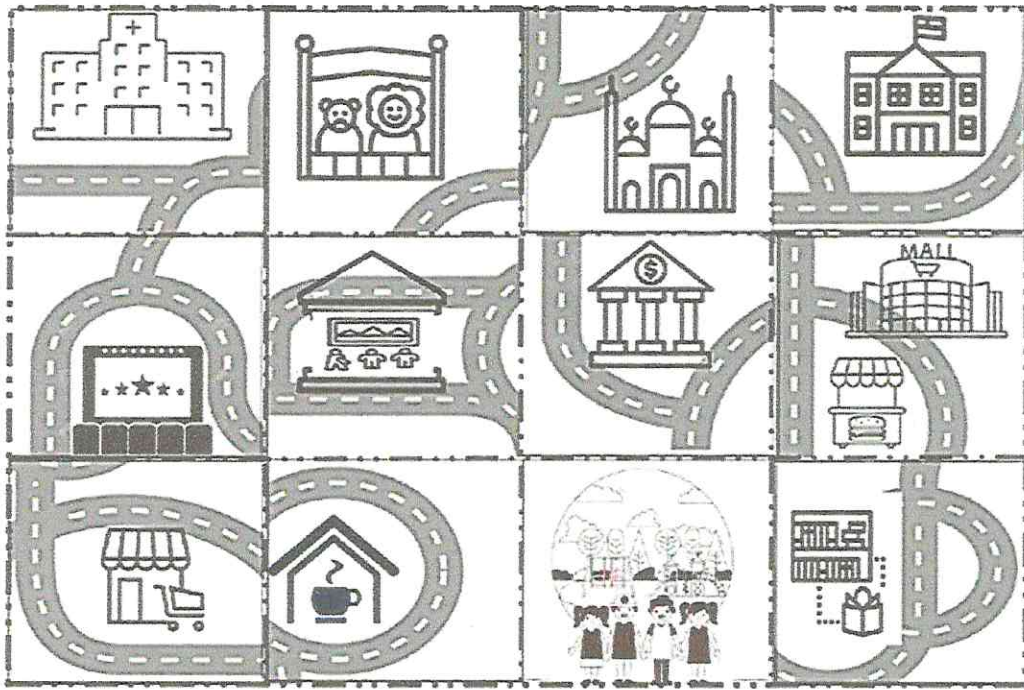

7. Aquí te mostramos otros lugares que vio Pedro. Así que... Usando las pistas, recorta y ubica cada lugar en su posición.

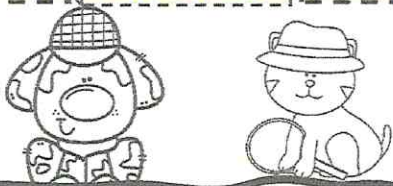
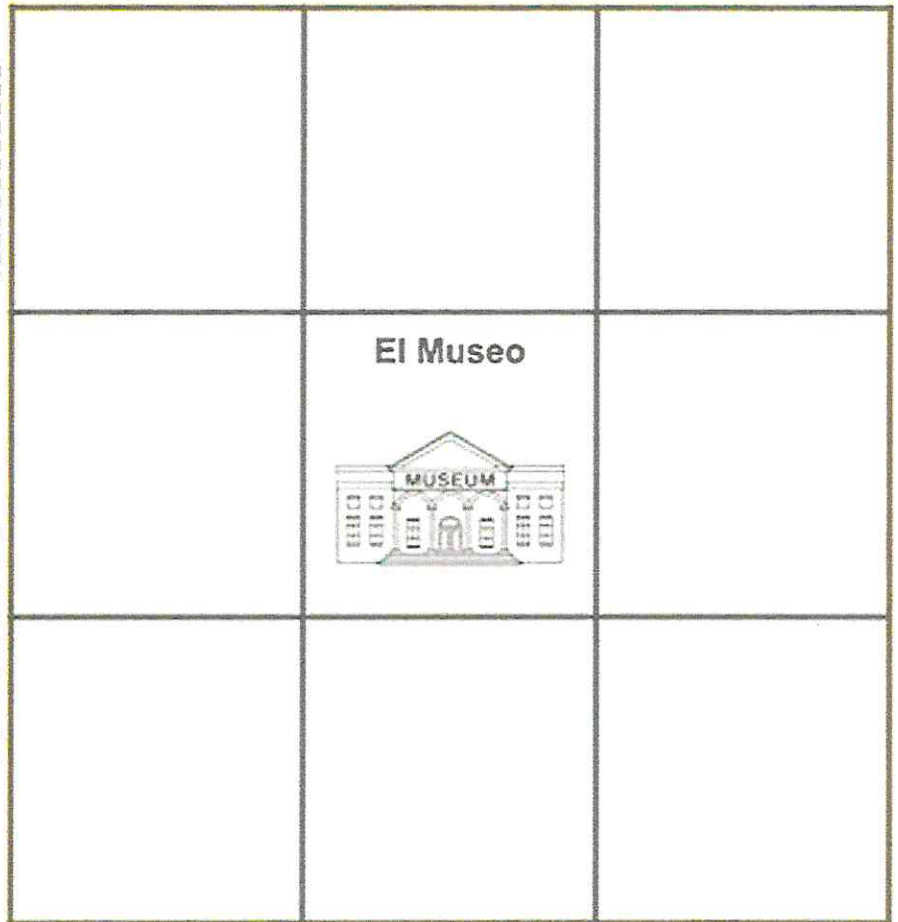
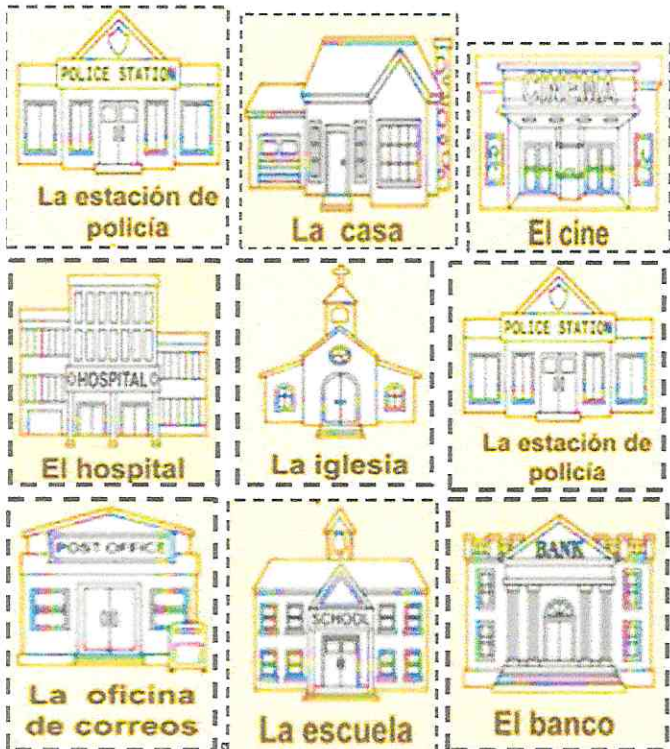

1. La oficina del correo está a la izquierda del museo.
2. La iglesia está enfrente de la oficina de correos.
3. La casa está a la derecha del museo.
4. El banco está enfrente de la casa.
5. El hospital está detrás de la casa.
6. El cine está a la izquierda del hospital.
7. La escuela está enfrente del museo.
8. La estación de policía está detrás de la oficina de correos.

Para ubicarte en el barrio

- Está a la izquierda
- Está a la derecha
- Está enfrente de
- Está detrás de